

# Meer gemak en nut bij de uitwisseling van gegevens met CBS mmv XBRLreports, Visma, Visionplanner en Comandi

ICT Accountancy Jaarcongres, 2 november 2016

Ran van den Boom, CBS Programmamanager SBR RGS



Centraal Bureau  
voor de Statistiek

# Belofte CBS 2016

Belofte: Meer gemak en nut

- Gemak:
  - Makkelijker inzenden aan CBS
- Nut:
  - CBS informatie terug
- In samenwerking met de marktpartijen



# Hoe die belofte waar te maken?

Wat kan CBS voor u betekenen?



**Snel en eenvoudig informatie uitwisselen**

- Via CBS webvragenlijst
- Omzetten via BD OB
- SBR berichten aan CBS

# Hoe die belofte waar te maken?



# Hoe die belofte waar te maken?



# Schatkamer CBS informatie

**Centraal Bureau voor de Statistiek**

## Kwartaalmonitor Transport

Tweede kwartaal 2016

### Nauwelijks groei in transportsector

- Totale transportsector: record-aantal bedrijfsoprichtingen
- Vervoer over land: Verbruikswinst realiseert grootste omzetgroei
- Vervoer over water: Niet positief getuigd
- Vervoer door de lucht: Omzet daalt
- Oplag en dienstverlening voor het vervoer: Wauwland beeld
- Reis- en klanterbiedingen: Lagere groei koekjes
- Economisch beeld: Meer investeringen

**De Staat van het MKB**

Home | Publicaties | Dashboard | Over Staat van het MKB

## Nieuws

Filters: [Publicaties](#) [Dashboard](#) [Vragenlijst](#) [Overname](#) [Onderzoek](#)

**De nieuwste MKB data in een overzichtelijk dashboard**

[Dashboard](#)

Op de Staat van het MKB vindt u meest relevante artikelen over het MKB ook een dashboard met de nieuwste CBS data over het midden- en kleinbedrijf.

**Ruim 270 duizend familiebedrijven**

23 november 2016

[Onderzoek](#)

**Directe en indirecte rol MKB bij export beter in kaart gebracht**

**Innovatief MKB het gezondst**

[Publicaties](#)

**Centraal Bureau voor de Statistiek**

**StatLine** zoek op:  thema  kaart

## Bedrijfsleven; Conjunctuurbeeld per bedrijfstak, SBI 2008

14 september 2016 | [meer info](#)

[Pas selectie aan](#)

### Bedrijfsleven; Conjunctuurbeeld per bedrijfstak, SBI 2008

Indexcijfers

2010 = 100

Lijn  Verhaal X-ax en legenda

© Centraal Bureau voor de Statistiek, Den Haag/Heerlen 20-9-2016

Home | Economie | Plaan van de Rijksoverheid | Regio | Eijlers

Home | Economie | Plaan van de Rijksoverheid | Regio | Eijlers

## Migranten wonen verspreid over

[Migranten wonen verspreid over](#)

**Statistiek**

- Werkloosheidsbelegging en -omvang
- Werkloosheidsbelegging en -omvang
- Werkloosheidsbelegging en -omvang
- Werkloosheidsbelegging en -omvang

**CBS video**

- Van Nederlandse windmolenpark
- CBS video
- Aantal oproepen groeit in 5 jaar met ruim een derde
- CBS video
- Aantal oproepen groeit

**Verwacht**

- Werkloosheidsbelegging en -omvang
- Landbouwverzekering (E)
- Werkloosheidsbelegging en -omvang
- Werkloosheidsbelegging en -omvang
- Werkloosheidsbelegging en -omvang

**Twitter**

[CBS](#)

# CBS informatie als stimulan

Als reactie op bericht direct vanuit het financiële systeem:  
CBS informatie. Eerst als PDF, later als data

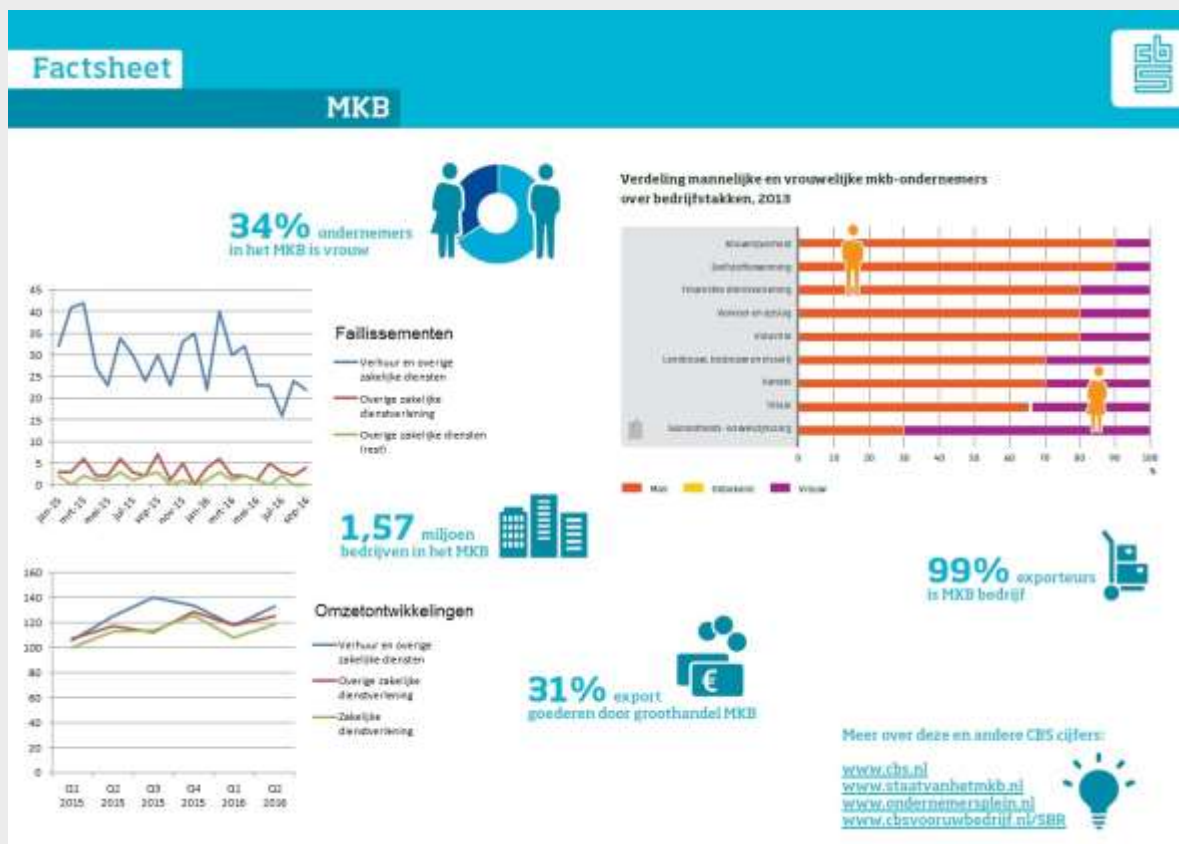

# Makkelijker invullen én CBS data gebruiken

- Voorbeelden van informatie uitwisseling met CBS
  - XBRLreports
  - Visma
  - VisionPlanner
  - Comandi
- Beschikbaar per direct of binnenkort beschikbaar
- Meer voorbeelden in aantocht



# XBRLreports en CBS

- Excel invoegtoepassing
- Genereren van CBS maandberichten met data op basis van RGS
- Vanuit Excel verzenden maandberichten naar CBS
- Maandelijks terugontvangen branche informatie op basis van SBI

Screenshot XBRL-rapportagemodel CBS Maandbericht in Excel

	A	B	C
1	Nummer Client	7633132A16	RGS-code
2	<b>CBS Maandenquete 2016 (NT10)</b>		
3	Betreffende enquetejaar	2016	
4	Geef de betreffende enquete maand (nummer) in	9	
5	<b>Contactinformatie</b>		
6	Informatie over de rapportage [titel]		
7	Achternaam contactpersoon	Tuinier	
8	Telefoonnummer	0651337310	
9	E-mailadres, volledig	<a href="mailto:mail@durktuinier.nl">mail@durktuinier.nl</a>	
10	Begindatum rapportageperiode	2016-09-01	
11	Einddatum rapportageperiode	2016-09-30	
12	<b>Korte termijn statistiek gebaseerd op RGS elementen</b>		
13	Kortetermijn statistiek [titel]		
14	Netto-omzet	58.655	W0mz
15	Netto-omzet, per opbrengstcategorie, verkoop van geproduceerde goederen		W0mzNop
16	Omzet uit leveringen geproduceerde goederen belast met algemeen tarief		W0mzNopOlh
17	Omzet uit leveringen geproduceerde goederen belast met verlaagd tarief		W0mzNopOlv
18	Netto-omzet, per opbrengstcategorie, verkoop van handelsgoederen	58.655	W0mzNoh
19	Omzet uit verkoop van handelsgoederen belast met algemeen tarief	41.224	W0mzNohOlh
20	Omzet uit verkoop van handelsgoederen belast met verlaagd tarief	17.431	W0mzNohOlv
21	Omzet uit verkoop van handelsgoederen belast met overige tarieven		W0mzNohOlo
22	Netto-omzet, per opbrengstcategorie, verlening van diensten		W0mzNod
23	Omzet uit leveringen verleende diensten belast met algemeen tarief		W0mzNodOdh
24	Omzet uit leveringen verleende diensten belast met verlaagd tarief		W0mzNodOdl
25	Netto-omzet, per opbrengstcategorie, overig		W0mzNoo
26	Kortingen en bonussen		W0mzKeb
27	Overige bedrijfsopbrengsten		W0vb
28	Omzetbelastingen [titel]		
29	Omzetbelasting leveringen/diensten algemeen tarief	8.657	BSchBtwAtdOla
30	Omzetbelasting leveringen/diensten verlaagd tarief	1.046	BSchBtwAtdOlv
31	Omzetbelasting leveringen/diensten overige tarieven		BSchBtwAtdOlo
32	Productieve uren [titel]		

Aantal bedrijven					
Periode	SBI1	SBI2	SBI3	SBI4	SBI5
	G Handel	47 Detailhandel (niet in auto's)	477 Winkels in overige artikelen	4774 Drogisten, orthopedische winkels	47741 Drogisterijen
2015KW01	218835	109910	29340	1230	955
2015KW02	219410	110205	29180	1220	945
2015KW03	221605	111545	29265	1220	945
2015KW04	223370	112950	29245	1215	945
2016KW01	223765	113345	29115	1200	930
2016KW02	223730	113425	28950	1200	920
2016KW03	225060	114360	28930	1215	920

Aantal faillissementen				
Periode	SBI1	SBI2	SBI3	SBI4
	G Handel	47 Detailhandel (niet in auto's)	477 Winkels in overige artikelen	A-U Alle economische activiteiten
2015KW01	378	169	101	1802
2015KW02	311	133	34	1489
2015KW03	299	127	50	1298
2015KW04	297	109	44	1417
2016KW01	352	176	88	1445
2016KW02	277	130	56	1269
2016KW03	230	94	41	1090

Omzetindex			
Periode	SBI1	SBI2	
	4774 Drogisten, orthopedische winkels	47741 Drogisterijen	Eigen index
2015MM01	95	104,9	100,0
2015MM02	88	95,8	99,9
2015MM03	94	100,6	94,8
2015MM04	97	104,2	96,6
2015MM05	103	112,1	111,8
2015MM06	105	113,8	133,5
2015MM07	106	115,2	100,2
2015MM08	97	105,5	97,2
2015MM09	95	102,5	121,3
2015MM10	99	106,8	120,6
2015MM11	99	104,2	126,7
2015MM12	133	131,7	129,2
2016MM01	94	104,9	113,3
2016MM02	90	99,3	121,9
2016MM03	98	106,7	136,5
2016MM04	97	106,4	172,2
2016MM05	101	110,5	144,4
2016MM06	108	118,9	142,8
2016MM07	104	115,2	152,1
2016MM08	97	106,7	136,0
2016MM09	96	104,5	168,7

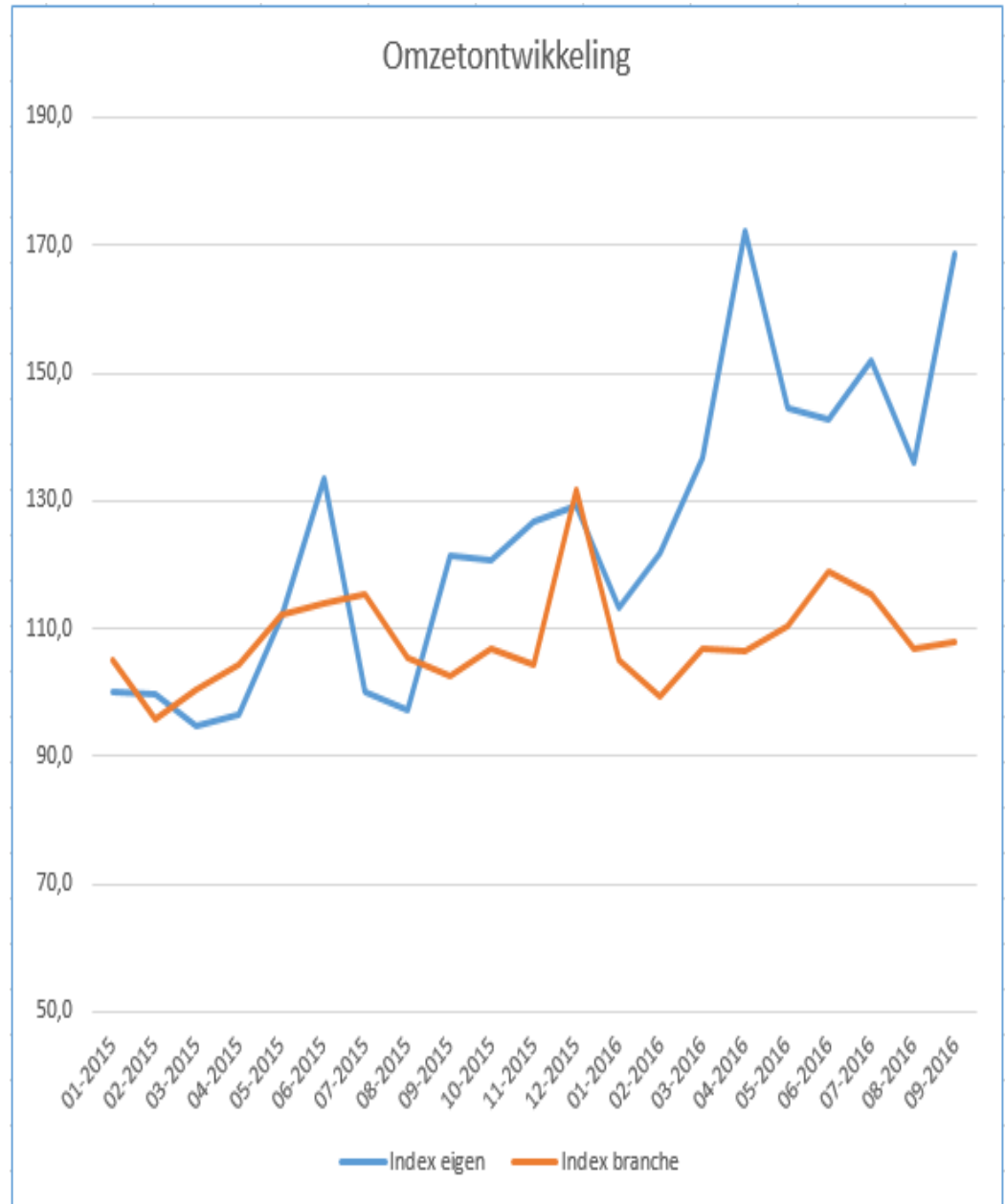

# Waarom XBRLreports?

- Laagdrempelig
- Verzamelen data vanuit elke bron
- Vandaag nog CBS-maandberichten aanleveren
- Het fundament van XBRLreports is gebouwd op NTA
- Nu al klaar voor 2017 met bèta NT11
- Dus met XBRLreports 'meer gemak en nut' door uitwisseling



Kijk voor meer informatie op <http://www.xbrlreports.nl/>

Download de gratis versie van XBRLreports

<http://www.xbrlreports.nl/xbrlreports-gratis-downloaden/>

Telefoon: 0882 350 340

Mail: [info@xbrlreports.nl](mailto:info@xbrlreports.nl)

# CBS

2 November 2016

# XBRL rapportage inlezen

The screenshot shows the 'Taxonomie-elementen' window in the software. At the top, there are tabs for 'Infoline' and 'Taxonomie-elementen'. Below the tabs is a toolbar with various icons for navigation and search. A dropdown menu shows 'Rapportage-taxonomie: CBS korte termijn statistiek'. The main area is divided into two columns: 'Omschrijving taxonomie-element' and 'Taxonomie-element'. A dialog box titled 'XBRL-taxonomie inlezen' is open, containing the following options:

- XBRL-taxonomie: Rpt-cbs\_2016-vismatax
- Huidige elementen verwijderen
- Taal:  Nederlands,  Engels
- Mappingoptimalisatie voltooien
- Grootboekrekeningen en taxonomie-elementen koppelen
- XBRL-specificatiedefinities genereren
- XBRL-standaardteksten overnemen

At the bottom of the dialog box are two buttons: 'Inlezen >' and 'Annuleren'.



# Mappen aan de bron

Infoline Taxonomie-elementen

(AccountView)

Rapportagetaxonomie: CBS korte termijn statistiek

Omschrijving taxonomie-element	Taxonomie-element
● Contactinformatie	CBS-LR_CONTACTINFO
● Korte termijn statistiek gebaseerd op RGS elementen - Inkoopwaarde van de omzet	CBS-LR_SHORTTERMS
● Inkoopwaarde van de omzet (titel)	COSTOFSALESTITLE
● Inkoopwaarde van de omzet	COSTOFSALES_1
● Kosten van grond- en hulpstoffen	COSTOFSALESPRAWAN
● Kosten van personeel	COSTOFSALESPERSON
● Kosten uitbesteed werk en andere externe kosten	COSTSOUTSOURCEDW
● Kosten van rente en afschrijvingen	COSTOFSALESINTERES
● Inkoopwaarde handelsgoederen	COSTOFSALESTRADEG
● Inkoopwaarde productiegoederen	COSTOFSALESPRODUU
● Inkoopkortingen en bonussen	COSTOFSALESREBATE
● Betalingskortingen op inkoop	COSTOFSALESPAYMEN
● Kostprijs intercompany transacties	COSTOFSALESCOSTINTERCUMPA
● Mutatie omzetvorderingen	COSTOFSALESCHANGEREVENUER
● Voorraadmutatie	COSTOFSALESCHANGEINSTOCKS
● Privé-gebruik goederen	COSTOFSALESPRIVATEUSEGOOD
● Privé-gebruik diensten	COSTOFSALESPRIVATEUSESERV

Niet-gekoppelde rekeningen

Tonen: Niet-gekoppelde rekeningen

Rekening	Omschrijving	Saldo
5435	Dekkingsrekening kilometers projecten	0,00
6300	Toeslag indirecte kosten 1 (Hoofdkstnpl)	0,00
6350	Dekking indirecte kosten 1 (Hoofdkstnpl)	0,00
6380	Overboekingsrekening indirecte kosten 1	0,00
6400	Toeslag indirecte kosten 2 (Hoofdkstnpl)	0,00
6450	Dekking indirecte kosten 2 (Hoofdkstnpl)	0,00
6480	Overboekingsrekening indirecte kosten 2	0,00
7000	Inkopen	0,00
7100	Inkopen artikelgroep 1	14.308,00
7105	Inkopen artikelgroep 2	57.000,00
7110	Inkopen artikelgroep 3	97.316,00
7115	Inkopen artikelgroep 4	109.080,00
7300	Prijsverschillen inkopen artikelgroep 1	-460,70

Koppelen aan: Kosten van grond- en hulpstoffen

# Extra gegevens

**XBRL-specificatie** ☰ ^ X

↶ 📄 (AccountView) ◀ ▶ ⏪ ⏩ 📄 ?

Invoer

Unieke code:

XBRL-specificatie:

Omschrijving:

Contextwaarde:

Omschrijving element	Vanaf pVeldtype	Aantal hj	Bedrag hj	Datum hj	Tekst hj	Ja/Nee hj	Lijst	Vulmethode
Totaal aantal beschikbaar gestelde uren (Fase A)	0 Bedrag	0,00	1.000,00	-	-	<input type="checkbox"/>		<input type="checkbox"/>
Totaal aantal beschikbaar gestelde uren (Fase B+C, resp. fase 3+4 CAD uit)	0 Bedrag	0,00	34,00	-	-	<input type="checkbox"/>		<input type="checkbox"/>
Totaal gewerkte directe productieve uren van eigen en ingeleend personee	0 Bedrag	0,00	0,00	-	-	<input type="checkbox"/>		<input type="checkbox"/>

# Gegevens versturen

Instance-document aanmaken

Periode: 0 t/m: 14

Berichtsoort: Productiestatistiek

Scenario: Definitief

< Vorige Aanmaken > Annuleren

Document:

Taxonomy: <http://www.nltaxonomie.nl/nt11/cbs/20160824.a/entrypoints/cbs-rpt-korte-termijnstatistiek-2017.xsd>

Omschrijving	Van: 1-1-2017 Tot: 31-12-2017 EUR
Korte termijn statistiek gebaseerd op RGS elementen - Inkoopwaarde van de omzet	
Inkoopwaarde van de omzet [titel]	
Inkoopwaarde van de omzet	
Kosten van grond- en hulpstoffen	277.704

De optimale route voor jouw kantoor  
van kennismaking tot succesvol gebruik



### Dus je wilt meer van Visionplanner weten?

We helpen je graag verder. Afhankelijk van de grootte van je kantoor en wat je met Visionplanner wilt gaan doen, hebben we een passend traject voor je uitgezet.



Zelf doen waar mogelijk, professionele begeleiding waar nodig.

Tijdens de kennismakingworkshop krijg je snel een beeld van wat er kan met Visionplanner en bespreek je met de productoperatie hoe jouw kantoor daar zijn voordeel mee kan doen. Vervolgens ga je zelf aan de slag, waarna je precies weet of en hoe Visionplanner aansluit bij jouw specifieke situatie.

Kies je kantoorgrootte:



### MKB

Ben je een MKB en wil je zelfs ook subsidies krijgen met Visionplanner? Klik dan op de pagina voor MKB's.

[MEER INFORMATIE VOOR MKB](#)

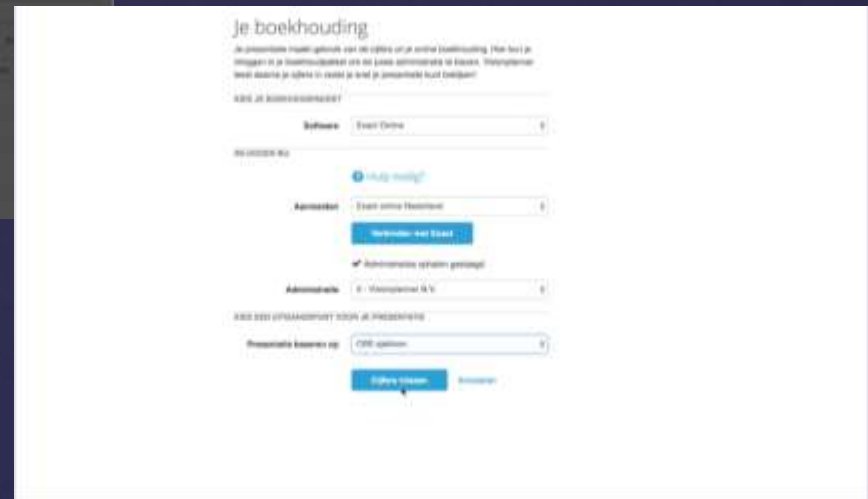

Makkelijk koppelen aan een administratie met RGS

**visionplanner**  
financial management software



Bedrijfscijfers ten opzichte van CBS cijfers

visionplanner  
financial management software

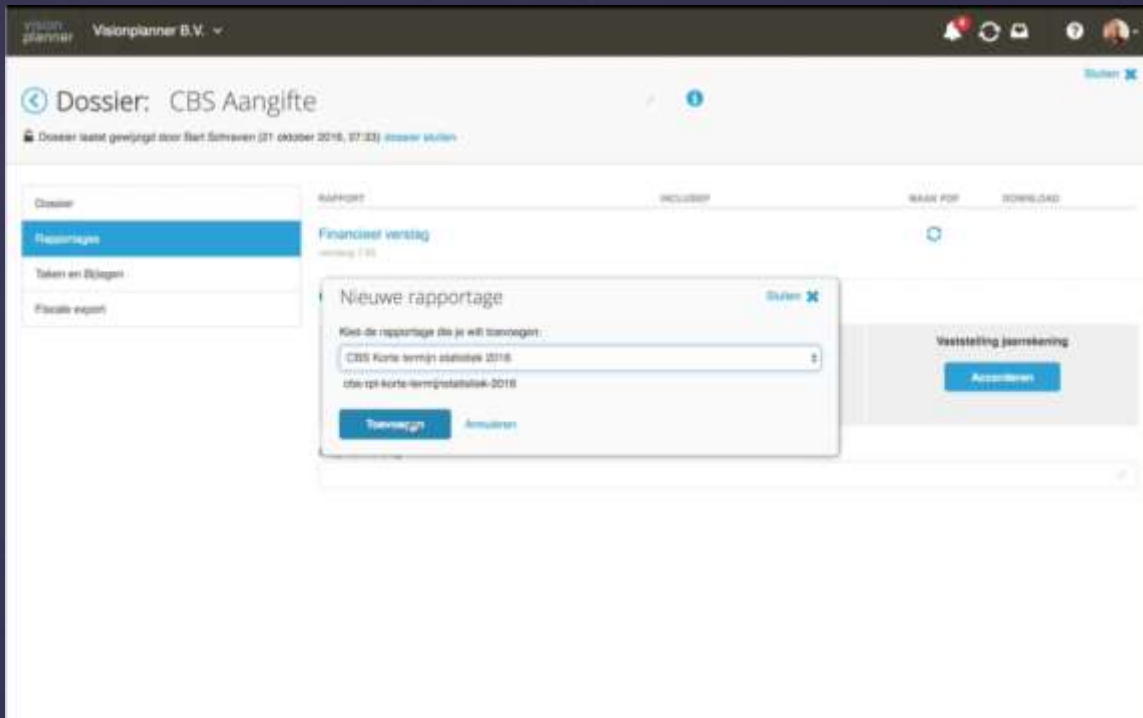

Aanmaken CBS bericht

**visionplanner**  
financial management software

CBS Aangifte

Visionplanner B.V.

## CBS Korte termijn statistiek

### Visionplanner B.V.

cbs-rpt-korte-termijnstatistiek-2016.xsd

De navolgende informatie is een leesbare weergave van een XML Document. Dit is een wettelijk vastgesteld bestandsformaat voor financiële informatie. Dit document is gebaseerd op de CBS Korte termijn statistiek 2016

Kvifnummer: 30136344  
Taat: nl

#### Contactinformatie

2015

##### Informatie over de rapportage

Telefoonnummer: 0318 549020  
Begindatum rapportageperiode: 2015-01-01  
Einddatum rapportageperiode: 2015-12-31  
Het Kvif nummer van het bedrijf waarover 30136344 gerapporteerd wordt.

#### Korte termijn statistiek gebaseerd op RGS elementen

	2015	2014
<b>Kortetermijn statistiek</b>		
<b>Netto-omzet</b>		
<b>Netto-omzet, per optreningscategorie, verkoop van handelsgoederen</b>		
Omzet uit verkoop van handelsgoederen belast met algemeen tarief	2849988	3204090
Omzet uit verkoop van handelsgoederen belast met verlaagd tarief	311763	105658
<b>Kosten van de verkopen</b>		
Inkoopwaarde handelsgoederen	1200140	1200800
<b>Belastingen op verkochte goederen en diensten uitgezondert BTW</b>		
Belastingen op verkochte goederen en diensten uitgezondert BTW	0	2

CBS bericht bekijken als PDF

**visionplanner**  
financial management software





# Introductie Comandi

## Online management dashboards



Voor ondernemers / managers



Voor accountants / adviseurs



# RGS implementatie

## Comandi Dashboards

### Hoe werkt RGS in Comandi:

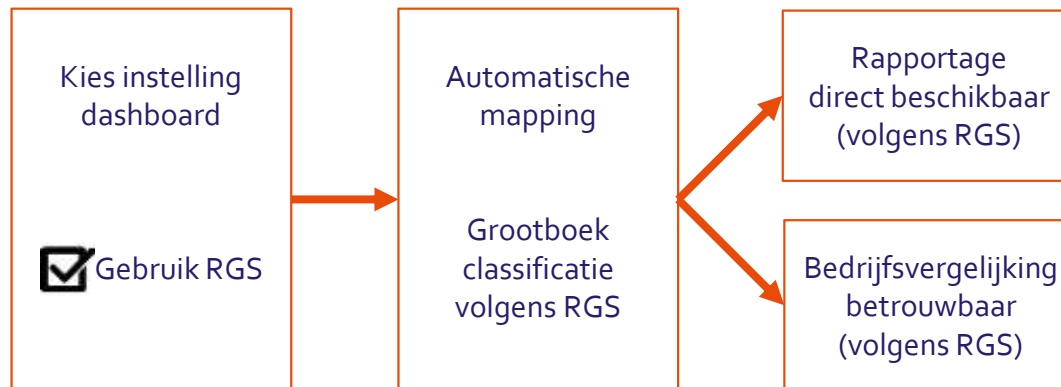



# Toepassing CBS data

## Comandi Dashboards

### Toepassing CBS data in Comandi Dashboards:

- Op basis van OpenData / StatLine
- Op basis van RGS
- Voorbeelden:
  - Eigen cijfers vergelijken met branchetrends
  - Cijfers over groei, faillissementen, werkgelegenheid, etc.





# Toepassing CBS data

## Comandi Dashboards

Toepassing CBS data in Comandi Dashboards:



Vergelijk eigen onderneming met CBS-branchecijfers



# Toepassing CBS data

## Comandi Dashboards

Toepassing CBS data in Comandi Dashboards:



Vergelijk eigen onderneming met CBS-branchecijfers

# Wat heb je nodig?

- RGS moet in je administratie zitten voor deze voorbeelden
- RGS is niet persé nodig maar wel handig
- RGS implementatie tools, tips, ervaringen zijn beschikbaar
- Vragen?

Belofte is nu toepasbaar en staat klaar voor gebruik

- Meer gemak en nut via digitale informatie uitwisseling met CBS

Ben je geïnteresseerd? Neem contact op met:

- Betrokken software leveranciers
- Kopgroep RGS implementatie (voorzitter Perry Telle)
- CBS: [r.vandenboom@cbs.nl](mailto:r.vandenboom@cbs.nl)

